BLÍŽEVEDLY
ZMĚNA č. 2 ÚP

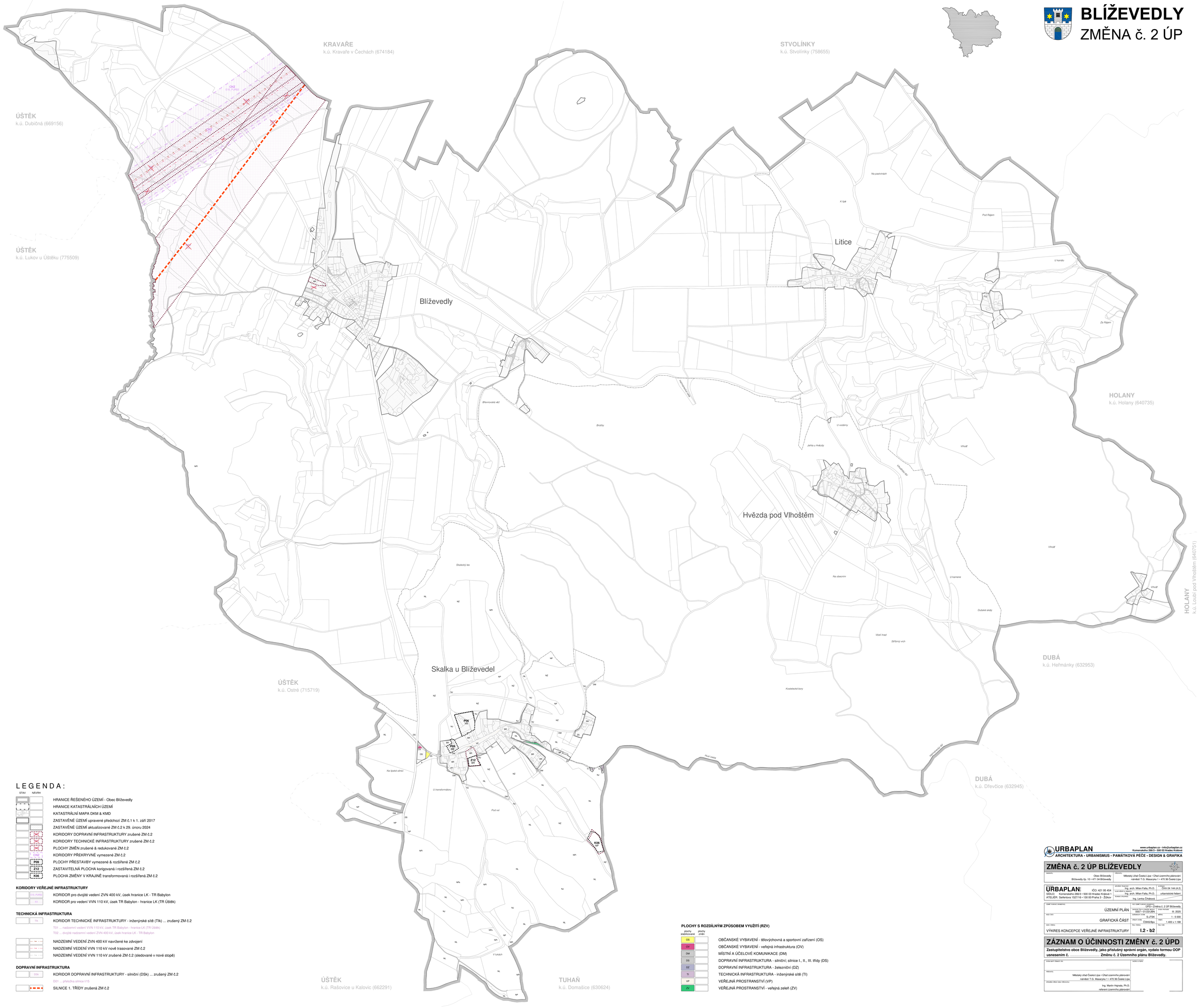

L E G E N D A :

STAV | NÁVRH

- HRANICE ŘEŠENÉHO ÚZEMÍ - Obec Blíževedly
- HRANICE KATASTRÁLNÍCH ÚZEMÍ
- KATASTRÁLNÍ MAPA DKM & KMD
- ZASTAVĚNÉ ÚZEMÍ upravené předchozí ZM č.1 k 1. září 2017
- ZASTAVĚNÉ ÚZEMÍ aktualizované ZM č.2 k 29. únoru 2024
- KORIDORY DOPRAVNÍ INFRASTRUKTURY zrušené ZM č.2
- KORIDORY TECHNICKÉ INFRASTRUKTURY zrušené ZM č.2
- PLOCHY ZMĚN zrušené & redukované ZM č.2
- KORIDORY PŘEKRYVNÉ vymezené ZM č.2
- PLOCHY PŘESTAVBY vymezené & rozšířené ZM č.2
- ZASTAVITELNÁ PLOCHA korigovaná i rozšířená ZM č.2
- PLOCHA ZMĚNY V KRAJINĚ transformovaná i rozšířená ZM č.2

KORIDORY VEŘEJNÉ INFRASTRUKTURY

- KORIDOR pro dvojité vedení ZVN 400 kV, úsek hranice LK - TR Babylon
- KORIDOR pro vedení VVN 110 kV, úsek TR Babylon - hranice LK (TR Úštěk)

TECHNICKÁ INFRASTRUKTURA

- KORIDOR TECHNICKÉ INFRASTRUKTURY - inženýrské sítě (TIk) ... zrušený ZM č.2
  - T01 ... nadzemní vedení VVN 110 kV, úsek TR Babylon - hranice LK (TR Úštěk)
  - T02 ... dvojité nadzemní vedení ZVN 400 kV, úsek hranice LK - TR Babylon
- NADZEMNÍ VEDENÍ ZVN 400 kV navržené ke zdvojení
- NADZEMNÍ VEDENÍ VVN 110 kV nově trasované ZM č.2
- NADZEMNÍ VEDENÍ VVN 110 kV zrušené ZM č.2 (sledované v nové stopě)

DOPRAVNÍ INFRASTRUKTURA

- KORIDOR DOPRAVNÍ INFRASTRUKTURY - silniční (DSk) ... zrušený ZM č.2
  - D01 ... přeložka silnice I/15
- SILNICE 1. TŘÍDY zrušená ZM č.2

PLOCHY S ROZDÍLNÝM ZPŮSOBEM VYUŽITÍ (RZV)

plochy stabilizované	plochy změn	
OS		OBČANSKÉ VYBAVENÍ - tělovýchovná a sportovní zařízení (OS)
OV		OBČANSKÉ VYBAVENÍ - veřejná infrastruktura (OV)
DM		MÍSTNÍ A ÚČELOVÉ KOMUNIKACE (DM)
DS		DOPRAVNÍ INFRASTRUKTURA - silniční; silnice I., II., III. třídy (DS)
DZ		DOPRAVNÍ INFRASTRUKTURA - železniční (DZ)
TI		TECHNICKÁ INFRASTRUKTURA - inženýrské sítě (TI)
VP		VEŘEJNÁ PROSTRANSTVÍ (VP)
ZV		VEŘEJNÁ PROSTRANSTVÍ - veřejná zeleň (ZV)

URBAPLAN
www.urbaplan.cz • info@urbaplan.cz
Komenského 268/3 • 500 03 Hradec Králové
ARCHITEKTURA • URBANISMUS • PAMÁTKOVÁ PÉČE • DESIGN & GRAFIKA

ZMĚNA č. 2 ÚP BLÍŽEVEDLY

OBJEDNATEL: Obec Blíževedly, Blíževedly čp. 10 • 471 04 Blíževedly	PŘÍSLUŠNÝ ÚŘAD: Městský úřad Česká Lípa • Úřad územního plánování, náměstí T.G. Masaryka 1 • 470 36 Česká Lípa
ZPRACOVATEL: URBAPLAN s.r.o., IČO: 421 95 454, SÍDLO: Komenského 268/3 • 500 03 Hradec Králové 1, ATELIER: Seifertova 1527/16 • 130 00 Praha 3 - Žižkov	HLAVNÍ INŽENÝR A PROJEKTANT: Ing. arch. Milan Fatta, Ph.D.; TÉMATICKÁ SPOLUPRÁCE: Ing. arch. Milan Fatta, Ph.D.; Ing. Lenka Čiháková; ČKA: ČKA 04 144 (A.2); urbanistické řešení

ČÁSTI PLÁNOVÉ DOKUMENTAC: ÚZEMNÍ PLÁN	VOZ ČÁSTI PLÁNOVÉ DOKUMENTAC: Změna č. 2 ÚP Blíževedly
ZAKÁZKOVÉ ČÍSLO a NÁZEV ZAKÁZKY: 0557 • 01/23/LIBN	DATUM VYTVOŘENÍ: III. 2025
ZODPOVĚDNÝ ÚTVAR: S-ÚTSK	MĚŘÍTKO: 1 : 5 000
NÁZEV VÝKRESU: VÝKRES KONCEPCE VEŘEJNÉ INFRASTRUKTURY	VÝSTUP ÚTVAR: CDN/S/Bpv; ČÍSLO VÝKRESU: **I.2 - b2**; ČÍSLO PARÉ: 1.400 x 1.188

ZÁZNAM O ÚČINNOSTI ZMĚNY č. 2 ÚPD

Zastupitelstvo obce Blíževedly, jako příslušný správní orgán, vydalo formou OOP usnesením č. ..... Změnu č. 2 Územního plánu Blíževedly.

DATUM NABYTÍ ÚČINNOSTI ZM:	DATUM A PODPIS:
PŘÍSLUŠNÝ ÚŘAD: Městský úřad Česká Lípa • Úřad územního plánování, náměstí T.G. Masaryka 1 • 470 36 Česká Lípa	
OPRÁVNĚNÁ OSOBA VÝKONU PŘÍSLUŠNOSTI: Ing. Martin Hajnala, Ph.D., referent územního plánování	